

行事カレンダー(10-11)

一般社団法人
能登川地区まちづくり協議会
平成26年10月1日発行

能登川博物館

TEL 42-6761 FAX 42-8123

| P 0505-801-6761

開館日時 能登川図書館に同じ (p.3 参照)

行 事	日 時	場 所
能登川博物館・能登川図書館特別展 「東近江の歌人 米田雄郎」ー雄郎を支えた人びとー	9/10(水)～ 10/19(日)	10:00～18:00 能登川博物館
第110回企画展 「国史跡 雪野山古墳」	10/22(水)～ 12/ 7(日)	10:00～18:00 能登川博物館
秋を染めよう	10/ 5(日)	13:30～15:30 能登川博物館
猪子山探検隊 ～秋のきのこ～	10/11(土)	13:30～15:30 猪子山 能登川博物館
秋の民具体験	11/ 8(土)	10:00～12:00 能登川博物館
猪子山探検隊 ～秋をみつけよう～	11/15(土)	10:30～12:00 猪子山

秋の民具体験 (要予約)

日 時: 11月8日(土)10:00～12:00

参加費: 実費(サンマ代)

場 所: 能登川博物館

秋の民具体験は、昔のコンロ(七輪)を上手にを使ってサンマを焼きます。

七輪に炭火をおこしサンマを焼き、配膳、試食、片付けまで行います。昔の道具を使い、火をおこし、旬のサンマをおいしく食べる体験をしてみませんか。

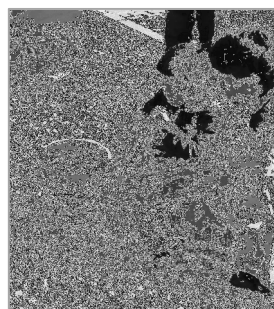

昨年のようなす

猪子山探検隊

～秋をみつけよう～(要予約)

日 時: 11月15日(土)10:30～12:00(雨天中止)

場 所: 猪子山

秋の猪子山を会場に、フィールドビンゴを行います。この季節の猪子山は植物もいっぱい、快適に散策できます。ぜひ、ご参加ください。



昨年のようなす



能登川コミュニティセンター

TEL : 42-3200
FAX : 42-3222
IP : 0505-801-3200

行 事		日 時	場 所
第 51 回 能 登 川 地 区 市 民 運 動 会		10/12(日) 8:20～入場行進	能登川スポーツセンター グラウンド
第 22 回 能 登 川 ふ れ あ い フ ェ ア		10/19(日) 9:30～15:00	東近江市ふれあい運動公園
能登川地区 第 56 回 文化祭	菊花展	10/28(火)～11/ 3(月・祝)	能登川コミュニティセンター 能登川南小学校体育館 (注)模擬店の日時は、お問い合わせください
	ダンスパーティの夕べ	10/31(金) 19:00～21:45	
	作品展示・模擬店(注)	11/ 1(土) 9:00～17:00	
		11/ 2(日) 9:00～16:00	
	将棋大会	11/ 1(土) 9:30～16:00	
	囲碁大会	11/ 1(土) 9:30～16:00	
	歴史講話	11/ 1(土) 10:30～12:00	
	青少年育成大会	11/ 1(土) 13:30～16:30	
芸能発表会		11/ 2(日) 13:00～16:30	

☆能登川地区文化協会サークル体験教室☆

【リズム体操】ナイス・レディース

日 時 : 10/14(火)・11/11(火) 13:15～15:15

対 象 : 女性 定 員 : 5 名/回

参加費 : 無料

持ち物 : 体操のできる服装・タオル・飲み物(水かお茶)



ストレッチ→音楽に合わせて
のリズム体操→ストレッチの
順に体操します♪

＊お問合せ、お申込みは能登川コミュニティセンターまで＊

NPO法人 能登川総合スポーツクラブ

山路町 600(スポーツセンター内)
TEL : 42-8400
IP : 0505-802-8591

行 事	日 時		場 所
グラウンドゴルフ交流ペア大会	10/ 1(水) 11/12(水)	8:45～	ふれあい運動公園 グラウンドゴルフ場 (東近江市栗見新田町愛知川左岸河川敷)
グラウンドゴルフ月例会	10/11(土) 11/15(土)	8:45～	
グラウンドゴルフ親善大会 『スポレク・フェスタ in のとがわ 2014』 GG の部	10/10(金) 11/29(土)	8:45～	

★★★ NPO 法人能登川総合スポーツクラブからのお知らせ ★★★

『スポレク・フェスタ in のとがわ 2014』を実施します

ピンポンの部 11/28(金) グラウンドゴルフの部 11/29(土)
ビーチボールの部 11/30(日) スポレクの部 12/ 4(木)
バドミントンの部 12/14(日)

◎どなたも参加 O.K. 詳細は TEL またはホームページにて♪

★ 会場は、能登川スポーツセンター (グラウンドゴルフについては、ふれあい運動公園グラウンドゴルフ場)



行 事		日 時		場 所
ライブラリー シアター	大人向け『男はつらいよ寅次郎が 記念日』(100 分) 原作・監督/山田洋次 出演/渥美清、倍賞千恵子	10/12(日)	14:00~	集会ホール
	子ども向け『トンデモネズミ大活躍』(70 分)	10/26(日)		
	大人向け『クレイマー、クレイマー』(105 分) 出演/ダスティン・ホフマン、メルル・ストリーフ	11/ 9(日)		
	子ども向け『ニルスのふしぎな旅』(97 分)	11/23(日)		
おひざでだっこのおはなし会		10/ 2(木) 11/ 6(木)	10:30~	集会ホール
おはなしタイム (第二土曜日は 「トトロの森」さんによる紙芝居)		10 月: 4(土)、11(土)、18(土)、25(土) 11 月: 8(土)、15(土)、22(土)、29(土)	14:30~	はだしの コーナー
「東近江の歌人 米田雄郎ー雄郎を支えた人びとー」		9/10(水)~ 10/19(日)		能登川博物館 ギャラリー

「東近江の歌人 米田雄郎

ー雄郎を支えた人びとー」展のご案内

昨年秋、^{よねだゆうろう}米田雄郎氏の関係資料をお孫さんから東近江市へご寄贈いただきました。そのお披露目として、博物館と図書館共催で本展を開催しています。

東近江にゆかりの深い歌人・米田雄郎は大正・昭和初期にかけて、関西短歌界の中心として活躍しました。また、大正 7 (1918) 年、28 歳から 69 歳で亡くなるまでの約 40 年間、東近江市石塔町の極楽寺の住職をつとめられ、地域の人びとに親しまれました。その人柄から、斎藤茂吉や若山牧水、北原白秋、種田山頭火といった有名な歌人から、洋画家・野口謙蔵など、様々な文化人と交友がありました。今回の展示では、それらの人びとの手紙、掛け軸、書などの作品を多数ご覧いただけます。

雄郎の歌は、村の人びとの暮らしや情景をよんだものが多く、とても親しみやすいものです。

蒲生野を愛した雄郎の、充実した作家生活の様子と、あたたかな人柄を感じていただけたらと思います。

期間 2014 年 9 月 10 日 (水) ~10 月 19 日 (日)

午前 10 時から午後 6 時まで

会場 能登川図書館・博物館ギャラリー

10 月						
日	月	火	水	木	金	土
			1	2	3	4
5	6	7	8	9	10	11
12	13	14	15	16	17	18
19	20	21	22	23	24	25
26	27	28	29	30	31	

11 月						
日	月	火	水	木	金	土
						1
2	3	4	5	6	7	8
9	10	11	12	13	14	15
16	17	18	19	20	21	22
23	24	25	26	27	28	29
30						

■は休館日

開館時間: 10:00~18:00

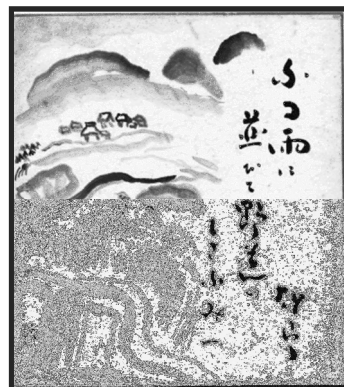

歌: 米田雄郎 画: 野口謙蔵

能登川保健センター

TEL 42-8702 FAX 42-8709

I P 0505-801-8702

対象	事業名	対象者	実施日	受付時間
乳幼児 (注)	赤ちゃんサロン・乳幼児相談	指定なし	10/21(火) 11/11(火)	9:30~11:00
	4か月児健診	H26年 6月出生児	10/27(月)	13:00~13:30
		H26年 7月出生児	11/17(月)	
	10か月児健診	H25年 12月出生児	10/28(火)	
		H26年 1月出生児	11/18(火)	
	1歳6か月児健診	H25年 3月出生児	10/23(木)	
		H25年 4月出生児	11/20(木)	
	2歳6か月児健診	H24年 3月出生児	10/16(木)	
		H24年 4月出生児	11/27(木)	
	3歳6か月児健診	H23年 3月出生児	10/ 2(木)	
		H23年 4月出生児	11/13(木)	
栄養相談 健康相談	7か月児相談	H26年 3月出生児 H26年 4月出生児	10/28(火) 11/18(火)	9:30~9:45
	離乳食教室	5か月~6か月ごろのお子さんの保護者 (要予約)	10/17(金) 11/ 7(金)	9:30~9:45
	健康相談	希望される人は、能登川保健センターにお越しください。	10/21(火) 11/11(火)	9:30~11:30
	栄養相談	希望される人は、能登川保健センターへお申し込みください。		予約制

(集団) 各種健診・検診日程(注)

会場はいずれも能登川保健センター

実施日	肺がん検診	胃がん検診	子宮頸がん検診	乳がん検診	大腸がん容器配布	健康診査	結核健診	骨粗しょう症検診
10/ 6 (月)	■	■	■	■	■	■	■	
★10/ 7 (火)	■	■	■	■	■	■	■	
11/16 (日)	■	■	■	■	■	■	■	■

- ・受付時間 ■午前 9:00~11:00 のみ受付 ★保育を実施します
- ・がん検診については、必ず事前の予約が必要です。受診希望日をご予約ください。
- (注) ・持ち物等詳しくは健康ガイドブックをご覧ください

献 血

~皆様のご協力を
よろしくお願いします~

実施日	実施会場	受付時間
10/19 (日)	能登川ふれあい運動公園*	10:00~11:30 13:30~15:00

* ふれあいフェアが荒天で中止の時は、能登川保健センターで行います。

能 登 川 病 院

TEL 42-1333 FAX 42-6571

I P 0505-801-1333

- ☆ 内科(循環器内科)の診察日が増えました
◆月・火・水・金曜日 午前 11 時 30 分まで受付
- ☆ 脳神経外科の診察日が増えました
◆火・水曜日 午前 11 時 30 分まで受付

急募!
看護師・看護補助員
お気軽に
お問い合わせください。